

DELEGACION : TLÁHUAC

UNIDAD TERRITORIAL : 11-004-1

DEL MAR

PROGRAMA INTEGRADO TERRITORIAL PARA EL DESARROLLO SOCIAL 2001-2003



- Apoyo a Adultos Mayores
Apoyo a Personas con Discapacidad
Apoyo a Niños y Niñas en Pobreza y Vulnerabilidad
Ampliación y Rehabilitación de Vivienda
Rescate de Unidades Habitacionales
Créditos a Microempresarios
Desayunos Escolares
Apoyo a la Producción Rural
Apoyo al Empleo
Apoyo a Consumidores de Leche Liconsa

Table with columns: Perfil Sociodemográfico, 2000**, %, GRADO DE MARGINACION (MUY ALTO, ALTO, MEDIO, BAJO, MUY BAJO, N/D), and Poblacion. Rows include Manzanas, Población total, Educación, Empleo, etc.

Table with columns: Perfil Sociodemográfico, 2000**, %, GRADO DE MARGINACION (MUY ALTO, ALTO, MEDIO, BAJO, MUY BAJO, N/D). Rows include SALUD, ESTADO CIVIL Y FECUNDIDAD, VIVIENDA (Estructura, Espacio, Servicios, Bienes Domésticos), and HOGARES.

Summary table with columns: COLONIAS (DEL MAR, LA NOPALERA) and UNIDADES HABITACIONALES (AGRUPAMIENTO ZORROS SGPV).

** ALGUNAS VARIABLES PUEDEN DIFERIR DEL TOTAL A NIVEL DELEGACIONAL, DEBIDO AL CRITERIO DE CONFIDENCIALIDAD DEL INEGI RESPECTO A LA BASE POR MANZANA. FUENTE: ELABORACION PROPIA CON BASE EN EL XII CENSO GENERAL DE POBLACION Y VIVIENDA 2000, INEGI. BASE CARTOGRAFICA A NIVEL MANZANA.

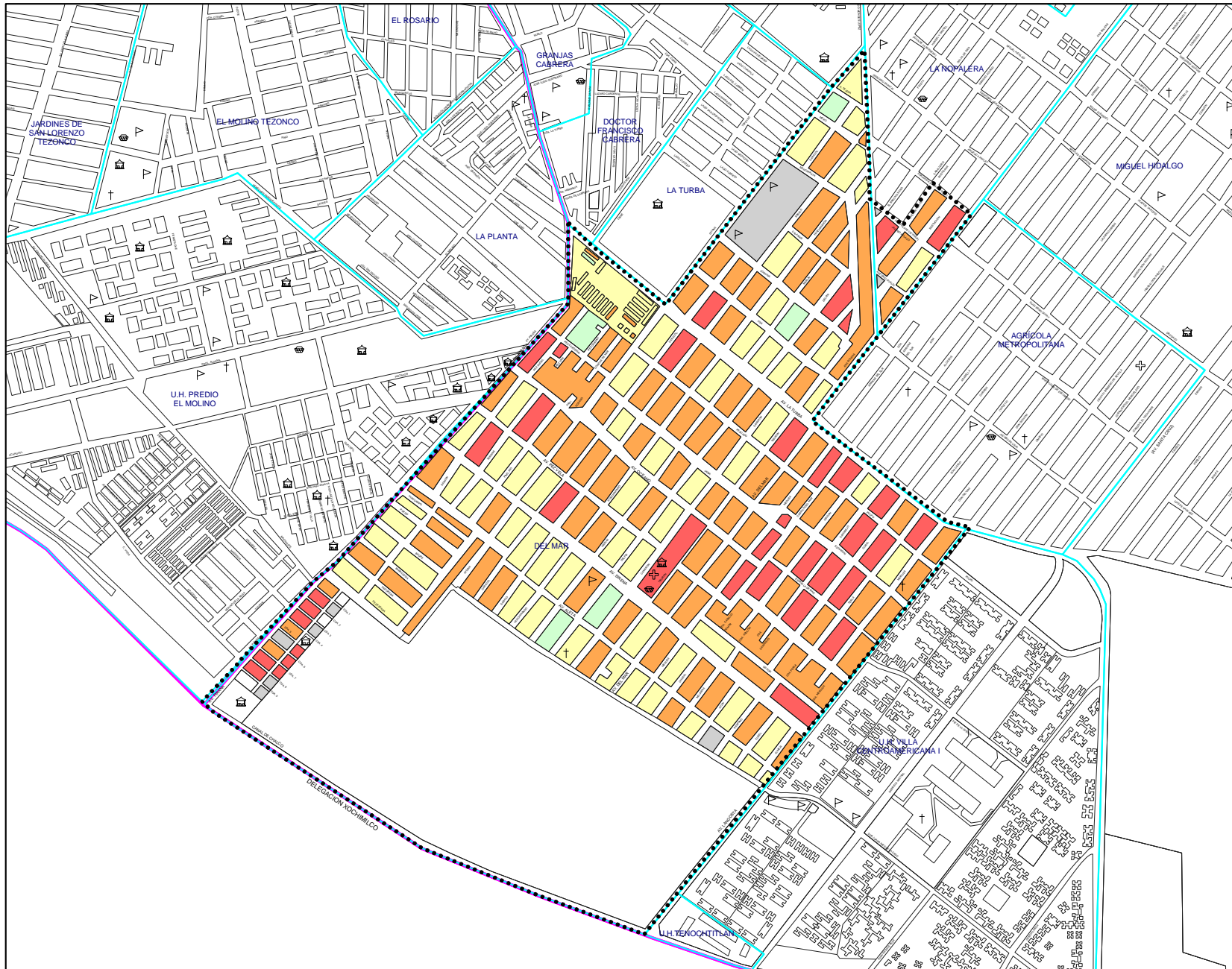

JEFATURA DE GOBIERNO
DEL DISTRITO FEDERAL

COORDINACIÓN DE PLANEACIÓN
DEL DESARROLLO TERRITORIAL

**PROGRAMA INTEGRADO TERRITORIAL
PARA EL DESARROLLO SOCIAL**

Unidad Territorial: **11-004-1**
"DEL MAR"

Población: **18,634** hab.

Grado de Marginación: **Alto**

Grado de Marginación

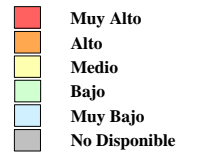

Simbología

- Iglesia
 - Escuela
 - Plaza o Jardín
 - Asistencia Médica
 - Mercado
 - Sede Delegacional
 - Panteón
 - Estación Metro y Tren Ligero
- COLONIA**
- Nombre de Colonia
 - Límite de Colonia
 - Límite de la Unidad Territorial
 - Límite Distrito Federal
 - Límite Delegacional
 - Línea de Metro y Tren Ligero

TLAHUAC

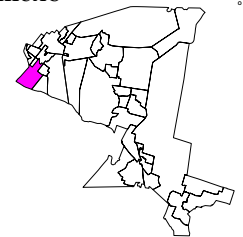

Escala gráfica aproximada

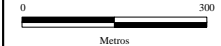

Metros

Fuente: Elaboración propia con base en cartografías de:
INEGI, SEDUVI, IEDF y SSED.

Abril de 2003