

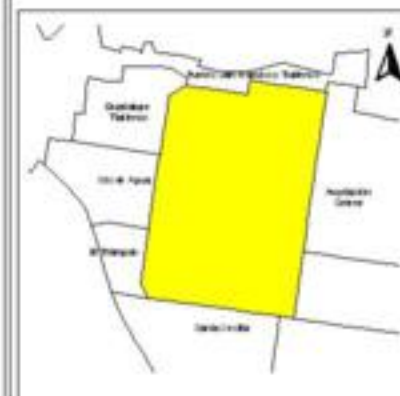







EVALUA DF
Consejo de Evaluación del
Desarrollo Social del
Distrito Federal

ÍNDICE DE DESARROLLO SOCIAL

Delegación: Tiáhuac
Colonia: Selene
Grado de desarrollo: Muy Bajo



Grado de Desarrollo Social

-  Muy bajo
-  Bajo
-  Medio
-  Alto
-  Sin dato

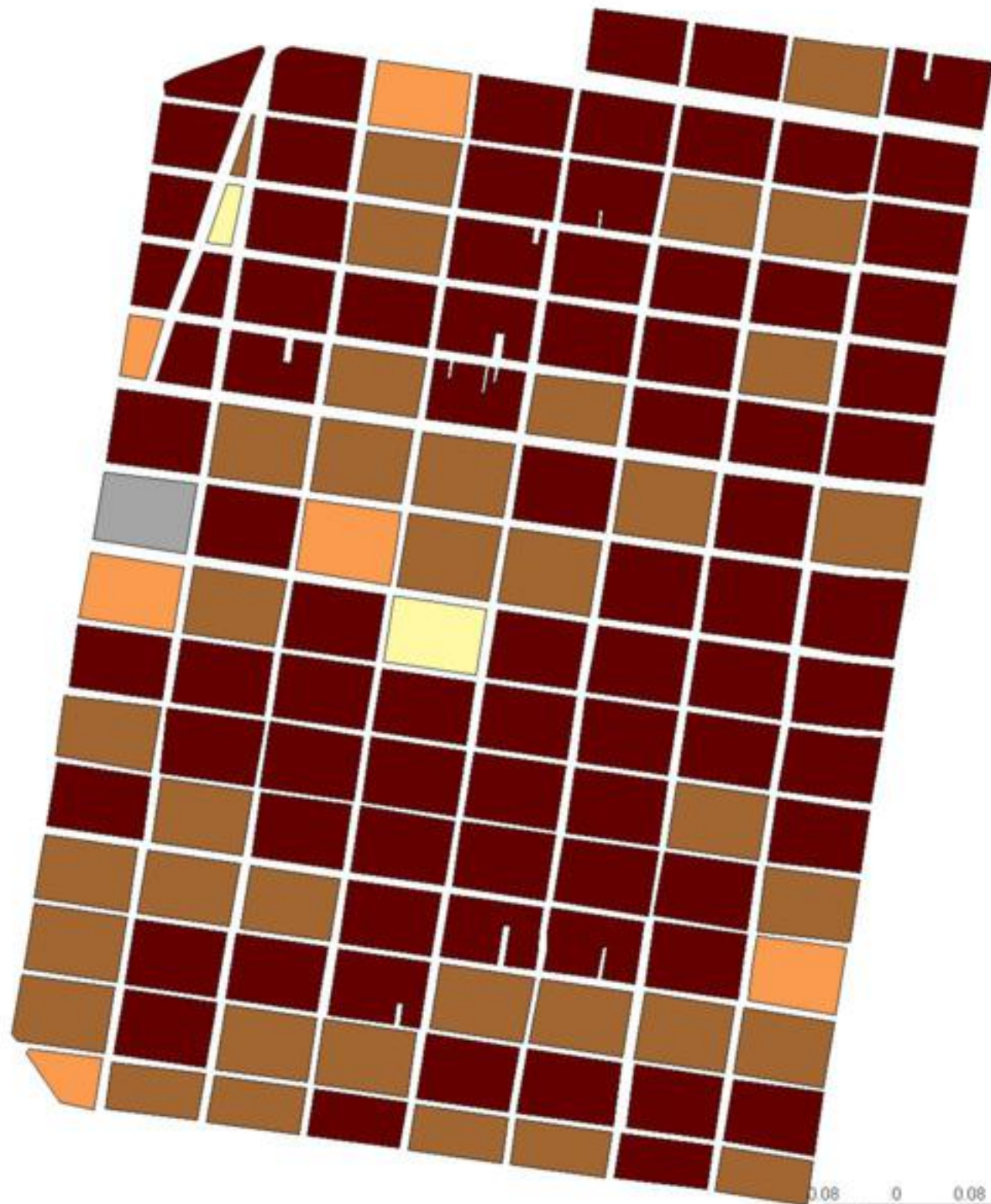

0.08 0 0.08 0.16 Kilómetros

Fuente: Elaboración propia con datos de Seduvi e INEGI